ONLINE
Đời Sống & PHÁP LUẬT
TRANG THÔNG TIN ĐIỆN TỬ TỔNG HỢP

Tìm Kiếm...

TIN TỨC PHÁP LUẬT VIDEO ĐỜI SỐNG KINH DOANH GIÁO DỤC PHÁP LUẬT CẦN BIẾT XÃ HỘI

Dòng sự kiện Tai nạn thảm khốc ở Quảng Nam Kỳ thi tốt nghiệp THPT 2023 Vụ 88 người ngộ độc ở An Giang Sức kh

ĐỜI SỐNG THỂ THAO GIẢI TRÍ SỨC KHOẺ - LÀM ĐẸP ĂN - CHƠI CỘNG ĐỒNG MẠNG
TÂM SỰ GỠ RỐI GIA ĐÌNH - TÌNH YÊU

'Xa em' - Album nhiều mầu sắc và cung bậc cảm xúc

Thứ 5, 24/11/2022 | 18:03

Thích 0 Chia sẻ Zalo Quan tâm Chia sẻ

CÙNG SỰ KIỆN

Đăng đàn trước ồn ào tại rạp phim của Trấn Thành, một diễn viên bị nhận "gạch đá"

Vụ người mẫu Thái Phiên Phượng bị sát hại dã man: Tiết lộ tình hình của 4 người con

Minh Hằng khoe ảnh hạnh phúc bên chồng sau thông báo mang thai con đầu lòng

CD "Xa em" của nhạc sĩ Nguyễn Thành Trung gồm 10 ca khúc, xuyên suốt là 10 câu chuyện khác nhau, ở đó ta bắt gặp một con người nhiều suy tư, nhiều ước vọng, khao khát yêu đời, yêu người nhưng lại đổi lại sự khắc khoải, cô đơn.

Sau 02 album "Tình yêu đầu tiên" (2014) và "Nỗi nhớ" (2016), nhạc sĩ Nguyễn Thành Trung lại tiếp tục chứng tỏ tình yêu âm nhạc và sức sáng tạo dồi dào qua album "Xa em" (2022).

Cùng với 4 ca khúc lần đầu ra mắt, CD là tập hợp của các các khúc Xa em, Nỗi nhớ, Hà Nội cũ, Ngôi nhà, Về với biển, Đê chiều. Mỗi bài hát đều như tiếng lòng của người viết, đi tìm một khái niệm, một hình tượng mà nhạc sĩ muốn gửi gắm.

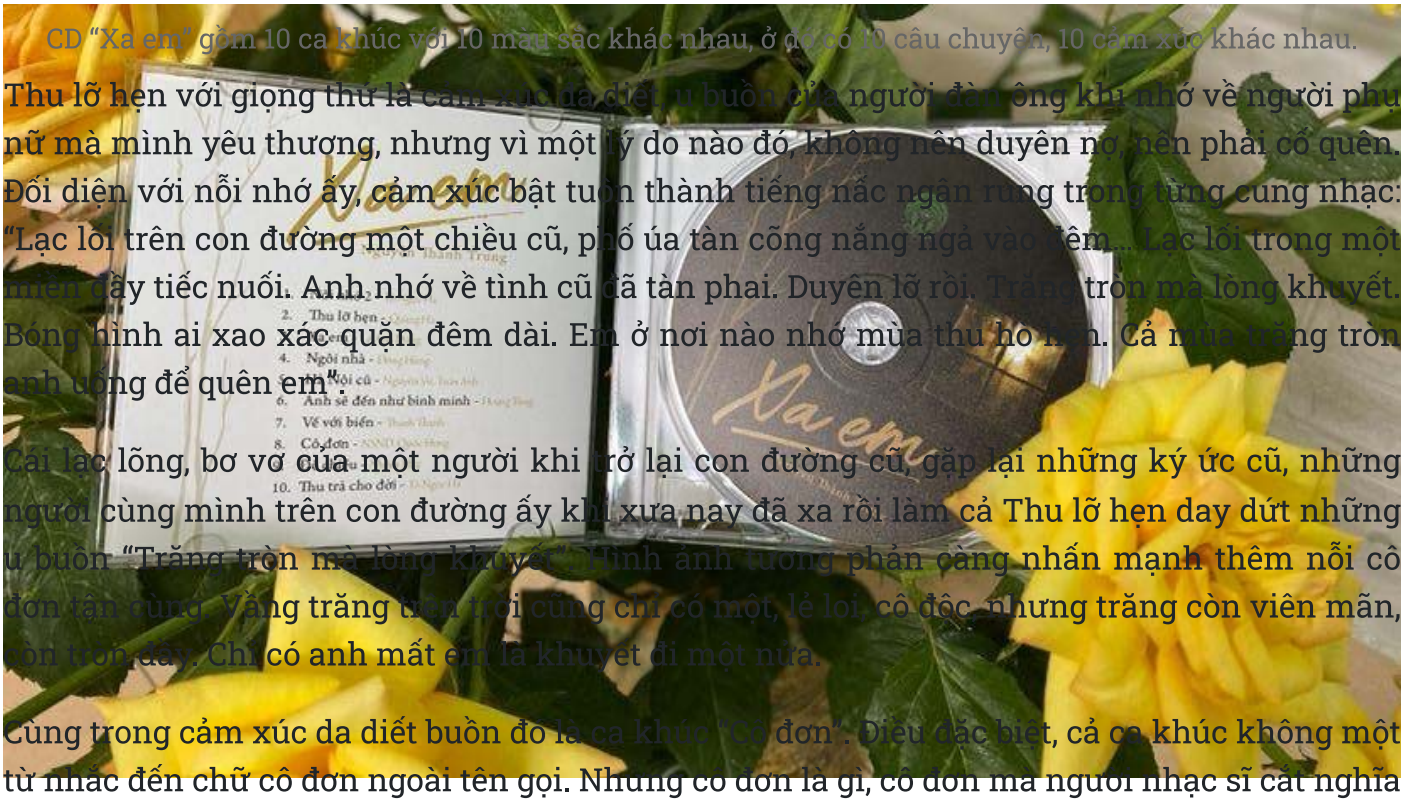

CD "Xa em" gồm 10 ca khúc với 10 màu sắc khác nhau, ở đó có 10 câu chuyện, 10 cảm xúc khác nhau.

Thu lỡ hẹn với giọng thư là cảm xúc da diết, u buồn của người đàn ông khi nhớ về người phụ nữ mà mình yêu thương, nhưng vì một lý do nào đó, không nên duyên nợ, nên phải cố quên. Đối diện với nỗi nhớ ấy, cảm xúc bật tuôn thành tiếng nấc ngân rung trong từng cung nhạc: "Lạc lối trên con đường một chiều cũ, phố úa tàn cõng nắng ngả vào đêm... Lạc lối trong một miền đầy tiếc nuối. Anh nhớ về tình cũ đã tàn phai. Duyên lỡ rồi. Trăng tròn mà lòng khuyết. Bóng hình ai xao xác quặn đêm dài. Em ở nơi nào nhớ mùa thu hò hẹn. Cả mùa trăng tròn anh uống để quên em".

Cái lạc lõng, bơ vơ của một người khi trở lại con đường cũ, gặp lại những ký ức cũ, những người cùng mình trên con đường ấy khi xưa nay đã xa rồi làm cả Thu lỡ hẹn day dứt những u buồn. "Trăng tròn mà lòng khuyết". Hình ảnh tương phản càng nhấn mạnh thêm nỗi cô đơn tận cùng. Vầng trăng trên trời cũng chỉ có một, lẻ loi, cô độc, nhưng trăng còn viên mãn, còn tròn đầy. Chỉ có anh mất em là khuyết đi một nửa.

Cùng trong cảm xúc da diết buồn đó là ca khúc "Cô đơn". Điều đặc biệt, cả ca khúc không một từ nhắc đến chữ cô đơn ngoài tên gọi. Nhưng cô đơn là gì, cô đơn mà người nhạc sĩ cắt nghĩa là không còn gì cả, cô độc không có ai để sẻ chia, khiến người ta phải thốt lên: Không còn nữa những con đường đi đến ước mơ. Không còn những bàn tay chìa ra vụng trộm.

Để rồi trăn trở: "Tôi vẫn ngửi hoa chạm vào hơi thở. Gió có hương nồng hay thơm". Cô đơn dường như còn là sự hoang mang giữa cuộc đời: Có ai giải thích cho tôi, thế nào là yêu thương, và đâu là thù hận, thế nào là đớn đau, thế nào là hạnh phúc"...

Ca sỹ Lê Anh Dũng thể hiện ca khúc "Xa em" trong album của Nguyễn Thành Trung.

Không bóng bẩy, hào nhoáng, ca từ của Nguyễn Thành Trung tựa như những câu nói bật thốt ra sau những chất chứa, dồn nén của cảm xúc. Những giằng xé trong nội tâm trong nền nhạc nhẹ nhàng, da diết nên không làm cho nỗi buồn mang vẻ u ám mà nỗi buồn ấy, như phút tĩnh lặng để lắng lại xúc cảm của mình, lưu dấu vào bên trong những trải nghiệm, những xót xa, để rồi lại mở lòng đón nhận những hoan ca.

“Anh sẽ đến như bình minh” là như thế. Một niềm yêu đời, yêu người tỏa lan. “Anh sẽ đến như cành hoa, long lanh và tươi thắm. Anh sẽ đến như câu ca và lời em khẽ hát. Bình minh theo mỗi bước em đi, cho ấm áp con tim. Để cho em biết rằng, mang cả cuộc đời anh đến cho em”...

Tiếp nối âm hưởng tươi vui đó còn là khát vọng, là sự tri ân với cuộc đời. “Thu trả cho đời”, ca khúc kết như khép lại những trăn trở, ưu tư để mở lòng đón nhận cuộc sống tươi đẹp với những điều mới mẻ: “Khao khát ôm cả gió, khao khát ôm cả nắng, ôi lá rơi phận ngắn. Ta đã trả lại cuộc đời”...

NSND Quốc Hưng vừa đóng vai trò biên tập, vừa thể hiện ca khúc "Cô đơn" trong album.

Ấn tượng nhất đối với NSND Quốc Hưng là bài “Đê chiều” do Nhóm Mây thể hiện:*“ Đó là một thành công rất bất ngờ. Khi tôi biên tập và bàn với Trung để nhóm Mây hát, trên nền nhạc thêm bởi đàn bầu, đàn tranh mang lại hiệu quả khiến chúng tôi khi nghe lại cũng rất ngạc nhiên. Đê chiều là một dấu ấn mang tính chất khá đậm dân gian Bắc Bộ, tôi thấy rất lạ và hay*”- NSND Quốc Hưng cho biết.

Đó là nhận xét của NSND Quốc Hưng về âm nhạc của nhạc sĩ không chuyên Nguyễn Thành Trung. “Xa em” của Nguyễn Thành Trung đã đem đến cho khán giả những phút giây phiêu lãng nhưng cũng nhiều suy tư, dịu dàng, ấm áp nhưng cũng đầy trăn trở, khát khao, luôn mở rộng các giác quan của mình để đến với những cảm xúc, những điều đẹp đẽ của cuộc sống.

Nông Thảo Ly

Link nguồn: https://doisongphapluat.nguoiduatin.vn/dspl/xa-em-album-nhieu-mau-sac-va-cung-bac-cam-xuc-a558360.html

Ca sĩ mặt nạ đêm concert: Kéo dài lê thê để cố bán vé đêm chung kết

The Masked Singer Vietnam (Ca sĩ mặt nạ) là chương trình giải trí truyền hình đình đám, được khán giả quan tâm. Bên cạnh thành công của chương trình mang lại, so với format gốc, Ca sĩ mặt nạ bị cho là dài lê thê và tồn tại khá nhiều hạt sạn trong khâu tổ chức bán vé Concert .

Ca sĩ Hiền Hồ bị huỷ show phút chót ở trường đại học

Do nhận phản ứng từ cộng đồng mạng, nữ ca sĩ Hiền Hồ bị huỷ show vào phút chót trong đêm nhạc chào tân sinh viên K13, Trường ĐH Công nghiệp Thực phẩm TP. HCM.

Ca sĩ Quang Hà: "Tôi từng nợ 100 cây vàng khi mua căn nhà đầu tiên"

Quang Hà cho biết, bản thân không phải là người khoe khoang, tuy nhiên, việc anh có nhiều tài sản vô tình bị lộ nên anh đành phải... "khai" thật.

Tag: ca sĩ | album mới | Nhạc sĩ

Bạn nghĩ gì về tin này?

Gửi bình luận

Ý KIẾN BẠN ĐỌC (0)

Mới nhất | Quan tâm nhất

Chưa có bình luận. Hãy là người đầu tiên bình luận bài viết này.

TIÊU ĐIỂM

Mạc Văn Khoa bị khán giả tát thẳng tay trong chuyến cinetour

CÙNG CHUYÊN MỤC GIẢI TRÍ

Ông Nawat yêu cầu thí sinh Hoa hậu Hòa bình Thái Lan livestream bán hàng để được vào top

06/03/2023 16:00

Việc hứa hẹn sẽ được vào top nếu đạt doanh thu bán hàng cao của

ông Nawat khiến nhiều người băn khoăn về chất lượng của cuộc thi Hoa hậu Hòa bình Thái Lan.

Diễn viên Phan Đạt phản bác việc nịnh bợ Trấn Thành sau bài đăng bênh vực gây 'bão'

06/03/2023 14:43

Diễn viên Phan Đạt cho biết lý do ẩn các bài viết liên quan đến drama của Trấn Thành là vì nhận được sự góp ý của nam MC.

Mạc Văn Khoa bị khán giả tát thẳng tay trong chuyến cinetour

06/03/2023 11:37

Trong buổi giao lưu cùng người xem có mặt tại rạp khi Siêu Lừa Gặp Siêu Lầy chính thức công chiếu, Mạc Văn Khoa bất ngờ "ăn tát" từ chính một khán giả vừa xem phim.

Bị khán giả tẩy chay vì quảng cáo lố, Cát Tường lên tiếng

06/03/2023 11:03

MC Cát Tường cho biết cô đã nắm rõ những phản hồi của khán giả về việc cô quảng cáo tràn lan trên YouTube. Đồng thời, cô sẽ trả lời hết mọi thắc mắc của khán giả.

Á hậu Quỳnh Châu lên tiếng vụ Huỳnh My 'khẩu chiến' với ban giám khảo ở Hoa hậu Chuyển giới Việt Nam

06/03/2023 10:22

Trả lời phỏng vấn về cuộc thi Hoa hậu Chuyển giới Việt Nam, Quỳnh Châu cho biết cô không đôi co trong

Tần Thủy Hoàng đã vội xây lặng mộ cho mình khi mới chỉ 13 tuổi

Á hậu Quỳnh Châu lên tiếng vụ Huỳnh My 'khẩu chiến' với ban giám khảo ở Hoa hậu Chuyển giới Việt Nam

Bị khán giả tẩy chay vì quảng cáo lố, Cát Tường lên tiếng

Cận cảnh vết thương trên mặt Jennie (BLACK PINK), nhiều người hâm mộ lo lắng

TIN ĐỌC NHIỀU

vòng loại là vì cô cảm thấy thương Huỳnh My.

Hòa Minzy trở lại với MV Thị Mầu sau 3 năm im ắng

06/03/2023 09:47

Trở lại sau 3 năm vắng bóng khỏi cuộc đua âm nhạc, ca sĩ Hoà Minzy vừa chính thức tái xuất Vpop khi phát hành MV Thị Mầu sử dụng chất liệu dân gian đương đại kết hợp nhạc điện tử mới lạ.

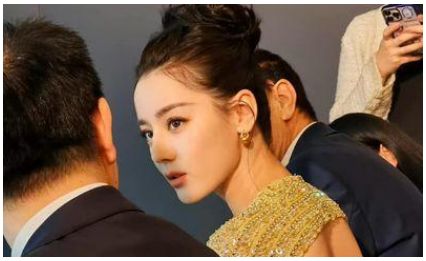

Tin tức sao Hoa ngữ mới nhất ngày 6/3: Tấm lưng "xương cánh bướm" của Địch Lệ Nhiệt Ba gây "sốt"

06/03/2023 09:30

Tin tức mới nhất về sao Hoa ngữ ngày 6/3/2023 được cập nhật trên trang Đời sống & Pháp luật Online.

Jisoo (BLACKPINK) công bố poster solo có nguồn đầu tư "khủng"

06/03/2023 09:28

Jisoo (BLACKPINK) đã khiến cộng đồng fan "náo loạn" khi chính thức tung ra poster hé lộ cho sản phẩm debut solo vào ngày cuối cùng tháng 3.

Đăng đàn trước ồn ào tại rạp phim của Trấn Thành, một diễn viên bị nhận "gạch đá"

05/03/2023 21:10

Diễn viên Phan Đạt liên tục có động thái bày tỏ quan điểm về ồn ào của Trấn Thành. Sau bài đăng mới đây, nam diễn viên bị chỉ trích dữ dội.

Mạc Văn Khoa bị khán giả tát thẳng tay trong chuyến cinetour

06/03/2023 11:37

Tần Thủy Hoàng đã vội xây lặng mộ cho mình khi mới chỉ 13 tuổi

05/03/2023 21:00

Á hậu Quỳnh Châu lên tiếng vụ Huỳnh My 'khẩu chiến' với ban giám khảo ở Hoa hậu Chuyển giới Việt Nam

06/03/2023 10:22

Bị khán giả tẩy chay vì quảng cáo lố, Cát Tường lên tiếng

06/03/2023 11:03

Cận cảnh vết thương trên mặt Jennie (BLACK PINK), nhiều người hâm mộ lo lắng

05/03/2023 20:42

Nữ diễn viên bị chỉ trích vì mặc lộng lẫy trong đám cưới Hoa hậu chuyển giới Nong Poy

05/03/2023 19:45

Jisoo (BLACKPINK) công bố poster solo có nguồn đầu tư "khủng"

06/03/2023 09:28

Hòa Minzy trở lại với MV Thị Mầu sau 3 năm im ắng

06/03/2023 09:47

Hoa hậu Hoàn vũ 1994 phải phẫu thuật vì lên cơn đau tim

05/03/2023 20:15

Tần Thủy Hoàng đã vội xây lặng mộ cho mình khi mới chỉ 13 tuổi

05/03/2023 21:00

Địa Cung Tần Lăng - một công trình kiến trúc "bất khả xâm phạm" được xây dựng cách nay hơn 2000 năm. Đây được biết đến là nơi an nghỉ của vị hoàng đế Tần Thủy Hoàng. Đặc biệt, nó bắt đầu được xây dựng khi Tần Thuỷ Hoàng mới 13 tuổi.

Xem thêm

Website của Tạp chí Đời sống và Pháp luật - https://www.doisongphapluat.com
Giấy phép số 33/GP-TTĐT do Bộ Thông tin và Truyền thông cấp.
Tổng biên tập Tạp chí Đời sống và Pháp luật : Nguyễn Tiến Thanh
Trưởng ban biên tập: Nguyễn Thanh Ngọc
Chỉ được dẫn nguồn khi được chấp thuận bằng văn bản từ Tạp chí Đời sống và Pháp luật.
Báo giá quảng cáo
Ms Linh 098 9033388

PROTECTED BY DMCA.com

Tầng 4, Tòa tháp Ngôi Sao - Star Tower, đường Dương Đình Nghệ - Phường Yên Hòa - Quận Cầu Giấy - Hà Nội.
0947271302
dsplonline.toasoan@gmail.com